

Які існують тести для виявлення коронавірусної інфекції?

Самостійний тест

Самостійний тест на антиген можна зробити своїми силами. Результат буде готовий через 15–30 хвилин.

Ви не отримаєте офіційної довідки з результатами тесту.

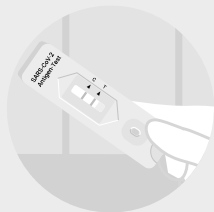

↓
Позитивний результат = підозра щодо наявності коронавірусної інфекції

Експрес-тест

Кваліфікований фахівець бере пробу й оцінює результат експрес-тесту на антиген прямо на місці. Результат буде готовий через 15–30 хвилин.

Ви отримаєте довідку з результатами тесту в письмовому чи електронному вигляді.

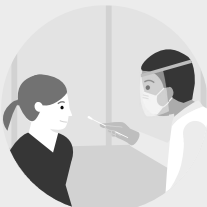

↓
Позитивний результат = підозра щодо наявності коронавірусної інфекції

ПЦР-тест

Кваліфікований фахівець бере пробу. Оцінку результату ПЦР-тесту здійснюють у лабораторії. У більшості випадків результат готовий упродовж 24 годин.

Ви отримаєте довідку з результатами тесту в письмовому чи електронному вигляді.

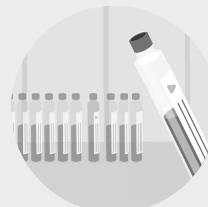

↓
Позитивний результат = доведена наявність коронавірусної інфекції

Підстава для проведення

i Захід перестороги

Для самостійного контролю, коли в цьому виникає необхідність, як-от перед запланованими зустрічами з родичами чи в рамках регулярного тестування

i Захід перестороги

У рамках регулярного тестування, як-от на робочому місці, у школі чи дитячому садку, а також, за необхідності, перед відвідуванням громадських місць та установ

i Діагностика

За наявності симптомів, після тісного контакту з інфікованою особою чи отримання позитивного результату самостійного тесту або експрес-тесту на антиген

Де?



↓
Вільно продається в аптеках і магазинах для самостійного проведення. Дотримуйтесь інструкції з використання



↓
Проведення, наприклад, у клініках, аптеках або центрах тестування



↓
Проведення в клініках і центрах тестування

Що далі?

НЕГАТИВНИЙ

Дотримуватися формули АНА+L
+ Результат тесту дійсний 24 години.

ПОЗИТИВНИЙ

Звувати контакти до необхідних
+ дотримуватися формули АНА+L
+ підтвердження ПЦР-тестом

↓
Запишіться на проведення ПЦР-тесту:
у вашій поліклініці чи в місцевому центрі тестування.

НЕГАТИВНИЙ

Дотримуватися формули АНА+L
+ Результат тесту дійсний 24 години.

ПОЗИТИВНИЙ

Звувати контакти до необхідних
+ дотримуватися формули АНА+L
+ повідомити результат тесту у відповідальний департамент охорони здоров'я
+ підтвердження ПЦР-тестом

↓
Запишіться на проведення ПЦР-тесту:
у вашій поліклініці чи в місцевому центрі тестування.

НЕГАТИВНИЙ

Дотримуватися формули АНА+L

ПОЗИТИВНИЙ

Ізоляція
+ дотримуватися формули АНА+L та правил подальшої поведінки
+ повідомити результат тесту у відповідальний департамент охорони здоров'я

↓
Спостерігайте за станом свого здоров'я:
якщо ви скажете на здоров'я, зверніться до лікаря чи в департамент охорони здоров'я.