

Vorläufige Sicherung des Überschwemmungsgebietes der Markau, Nette und Schildau im Landkreis Goslar

Lageplan

Bek. des NLWKN vom 07.07.2010
Az: EGB32.62023/2-48864

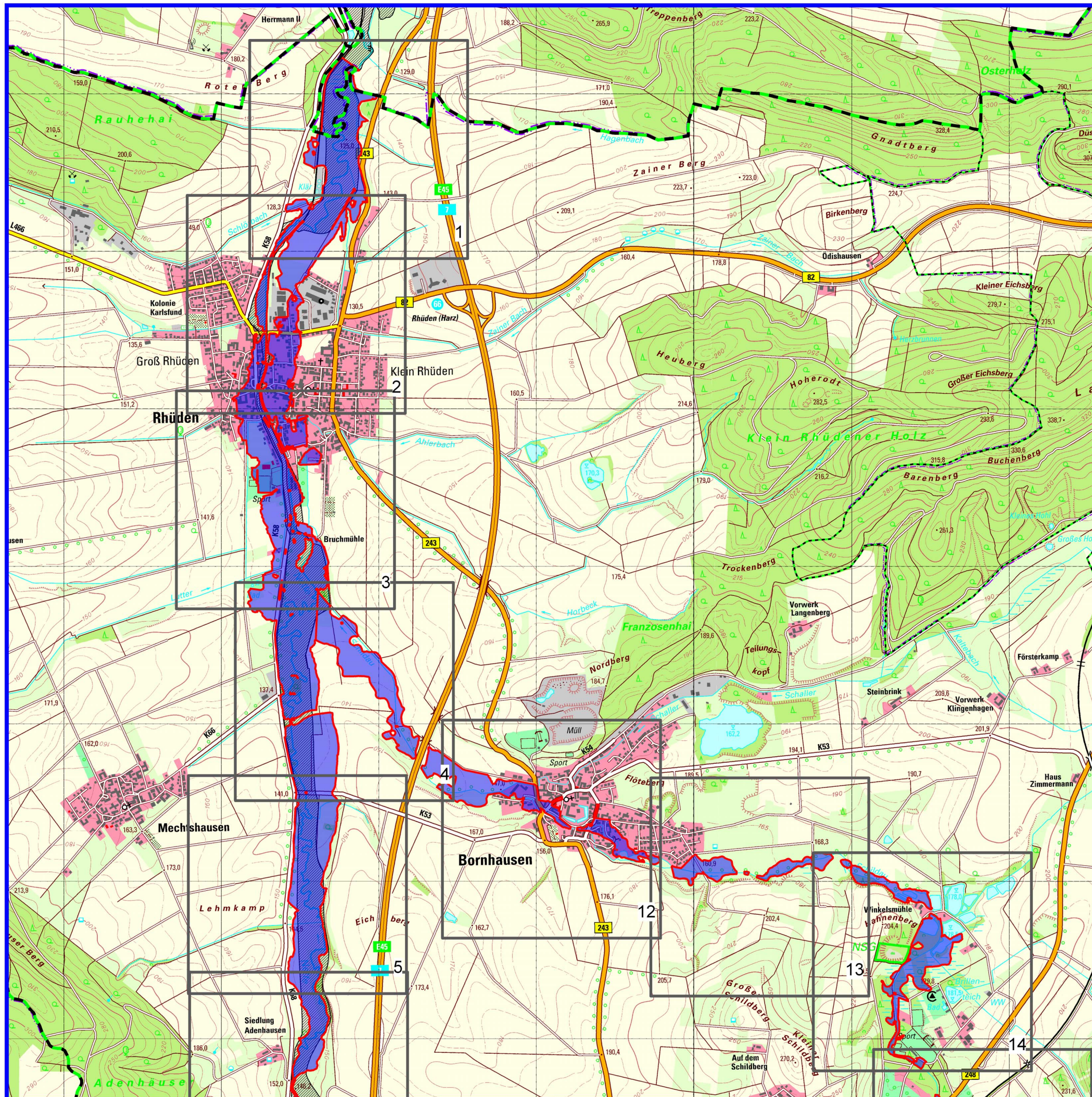
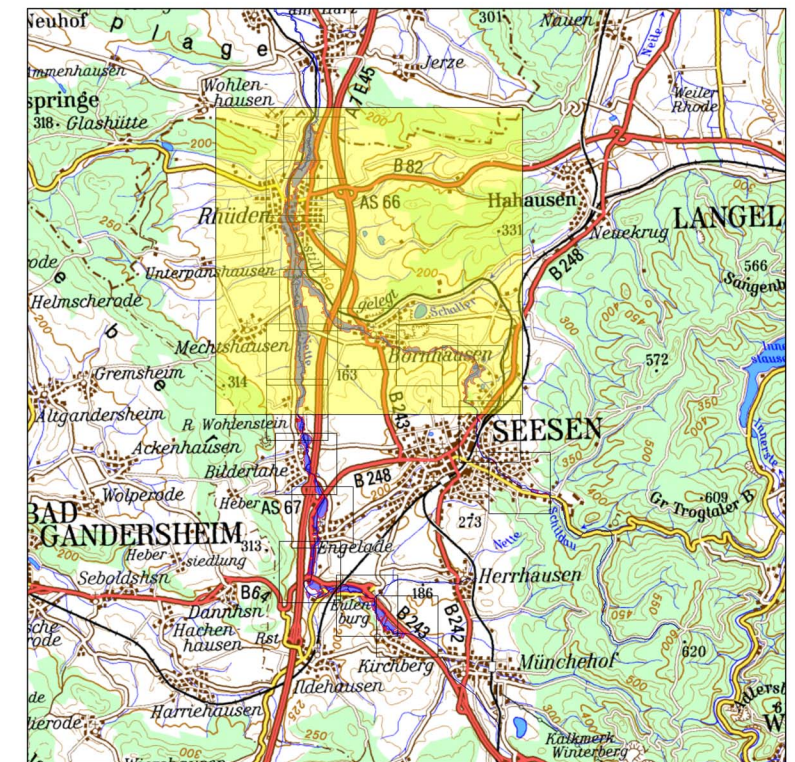

Legende

- Vorläufig gesichertes Überschwemmungsgebiet (soweit nicht bereits festgesetzt)
- festgesetztes Überschwemmungsgebiet (nachrichtlich)
- Verwaltungsgrenzen**
- Gemeindegrenze
- Landkreisgrenze
- Landesgrenze

0 250 500 1000 1500 2000 Meter

1 : 25000

Quelle:
Auszug aus den Geobasisdaten
der Niedersächsischen Vermessungs-
und Katasterverwaltung © 2005



Aufgestellt: Göttingen, 10.06.2010